

TAVOLO

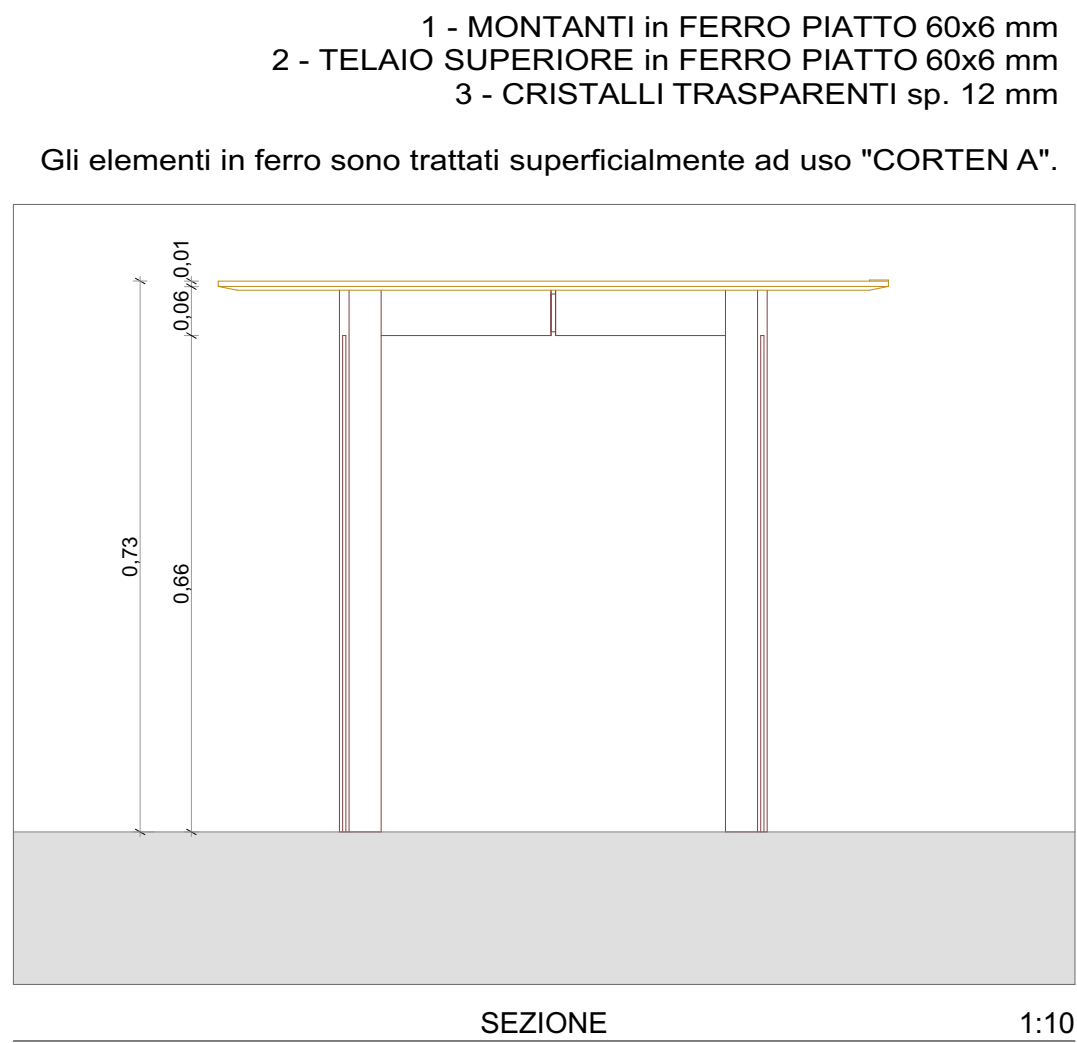

MOBILE ESPOSITORE

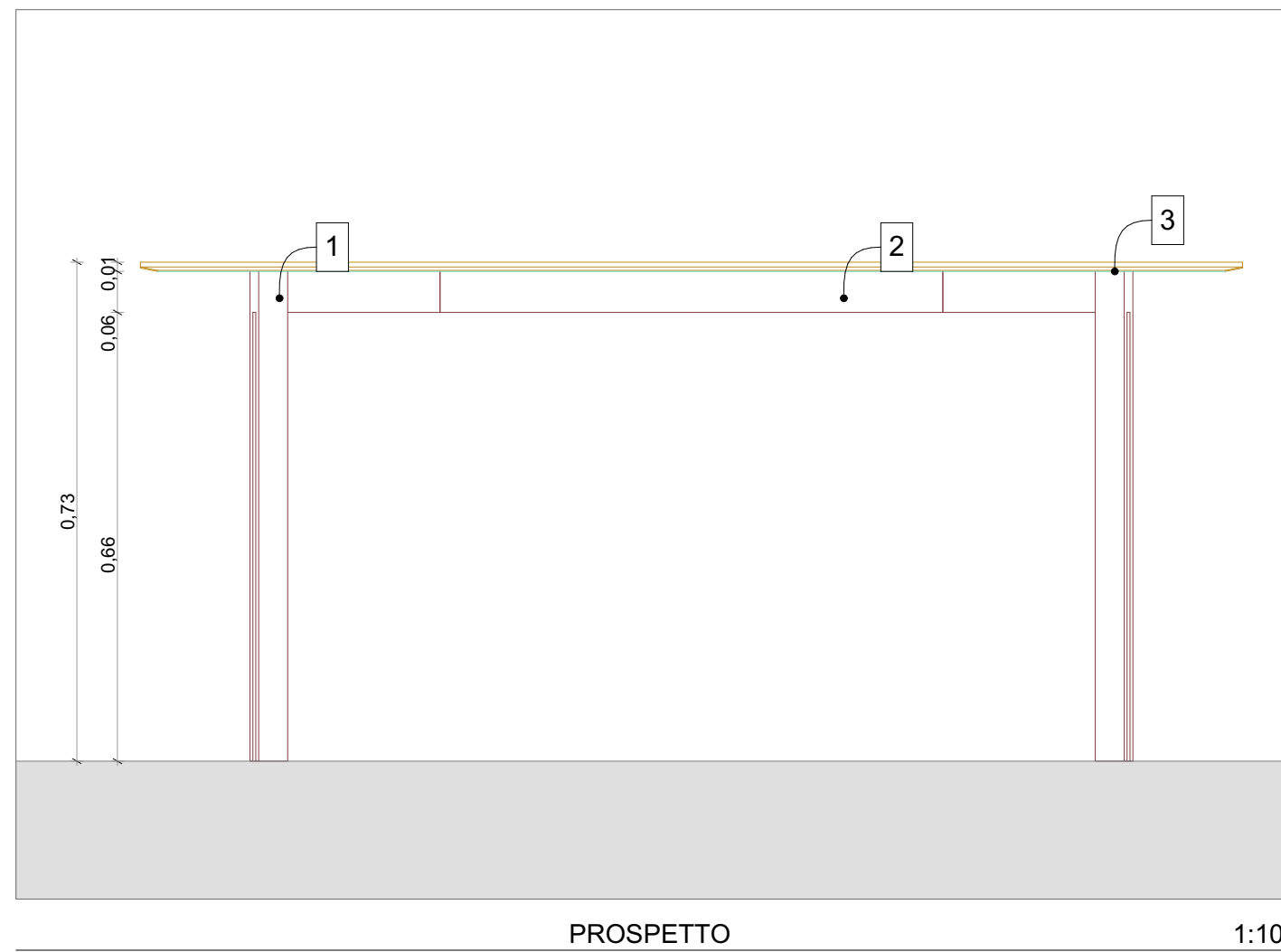
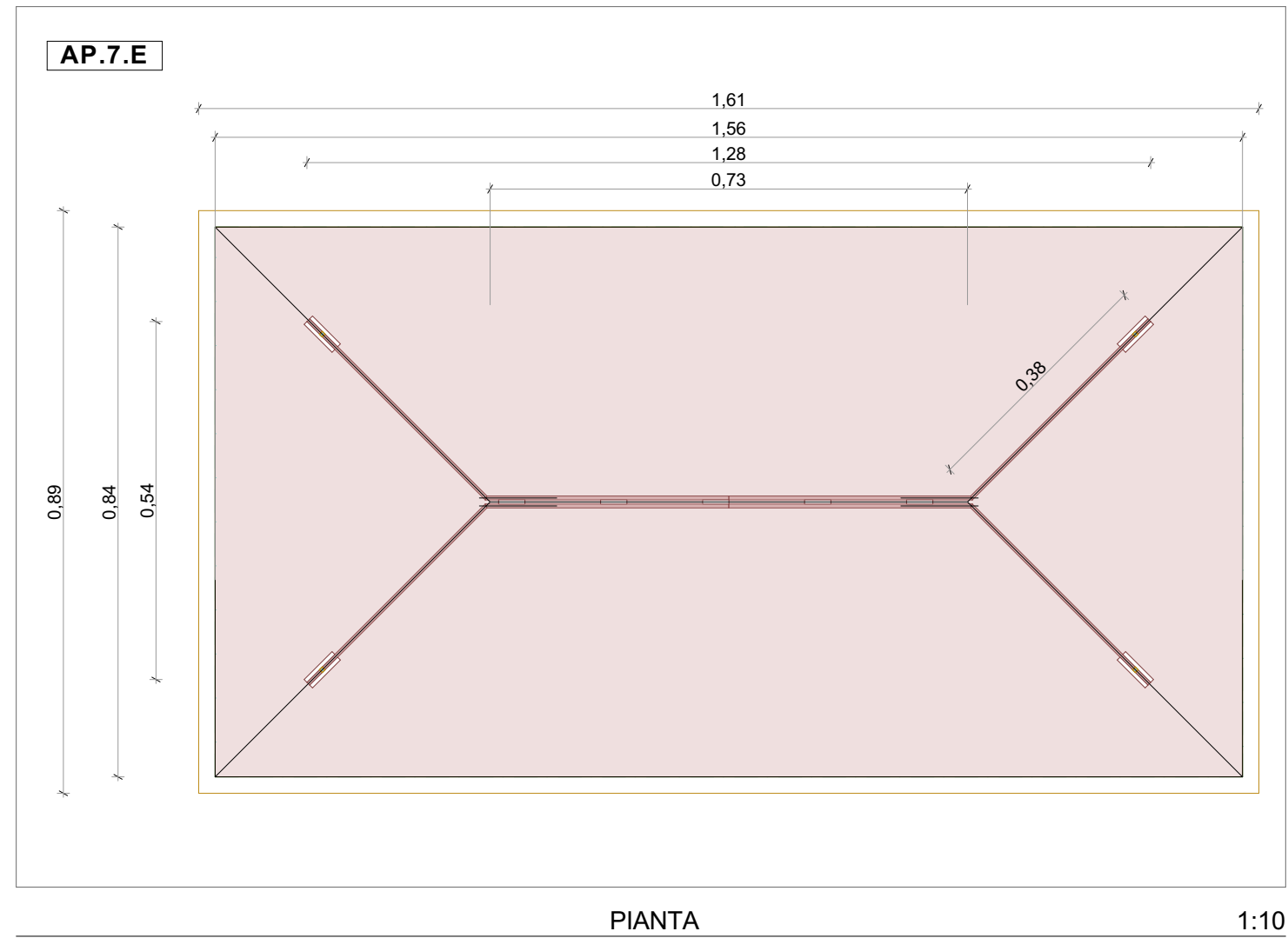
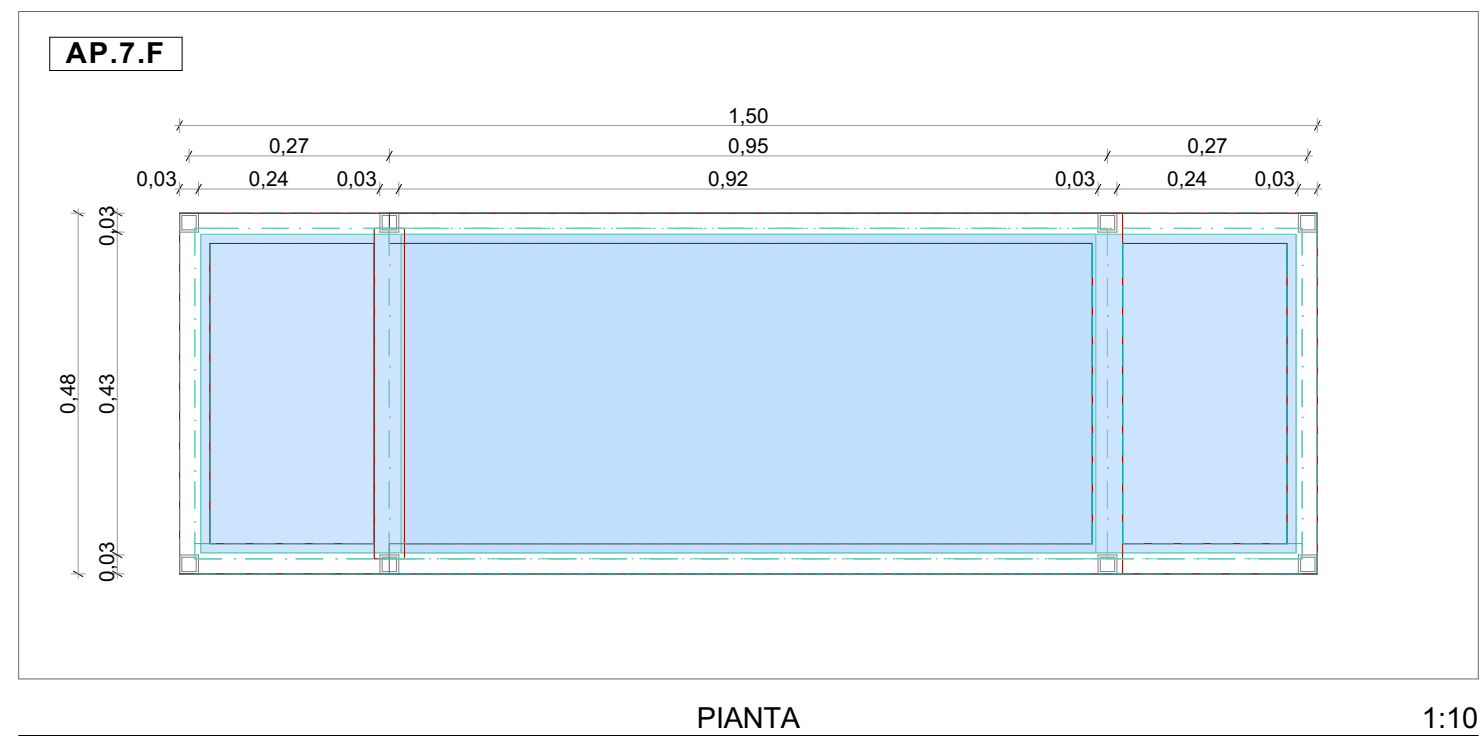

- 1 - CRISTALLI TRASPARENTI sp. 12 mm
2 - MONTANTI in FERRO SCATOLATO 25x25x3 mm
3 - TELAIO in FERRO PIATTO 40x10 mm
- Gli elementi in ferro sono trattati superficialmente ad uso "CORTEN A".

MOBILE ESPOSITORE CON CONTENITORE INFO POINT TOUCH SCREEN

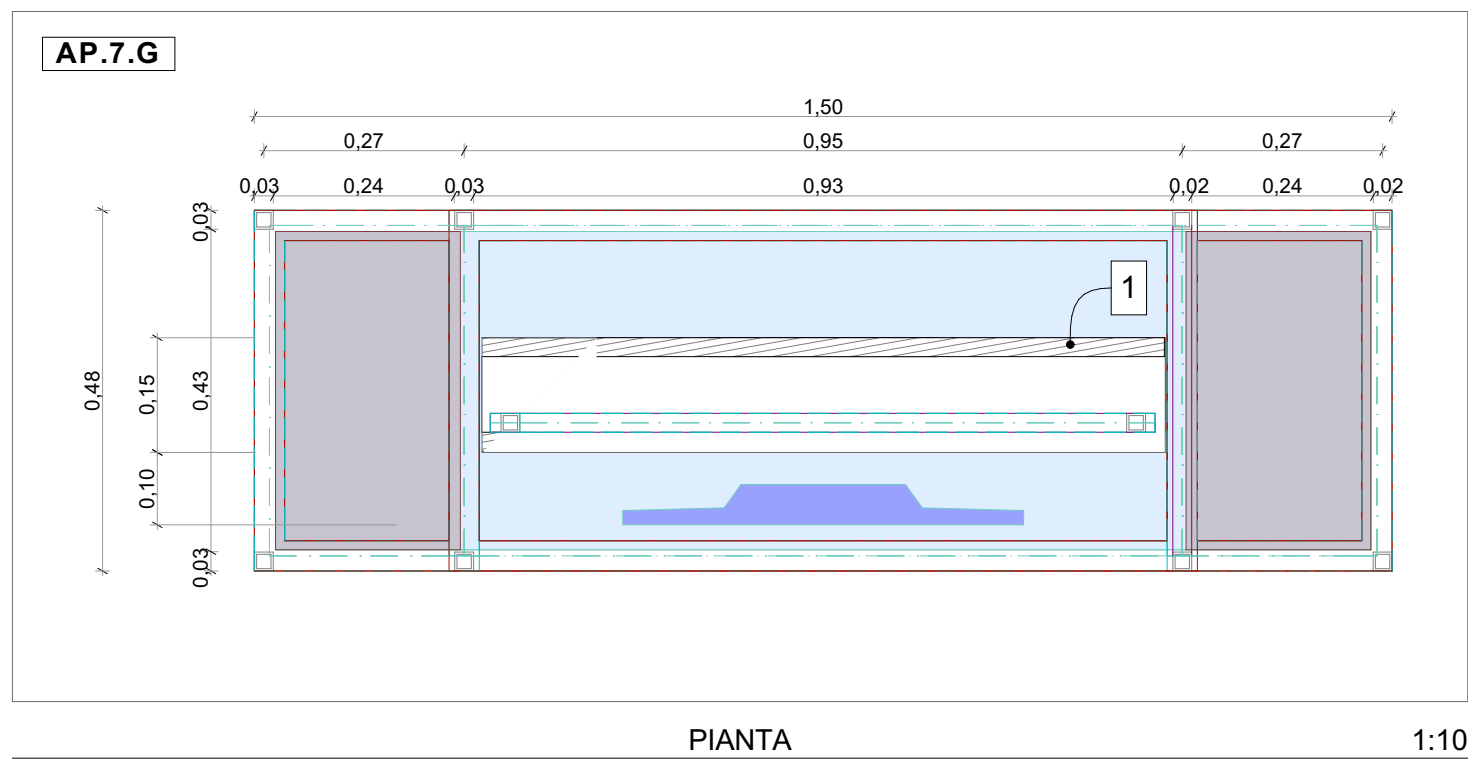

- 1 - PANNELLO in truciolare rivestito di laminato
plastico - sp. 20 mm
2 -TELAIO in FERRO PIATTO 40x10 mm
3 - MONTANTI in FERRO SCATOLATO
25x25x3 mm
4 - LAMIERA di rivestimento - sp. 10/10
- Gli elementi in ferro sono trattati superficialmente
ad uso "CORTEN A".

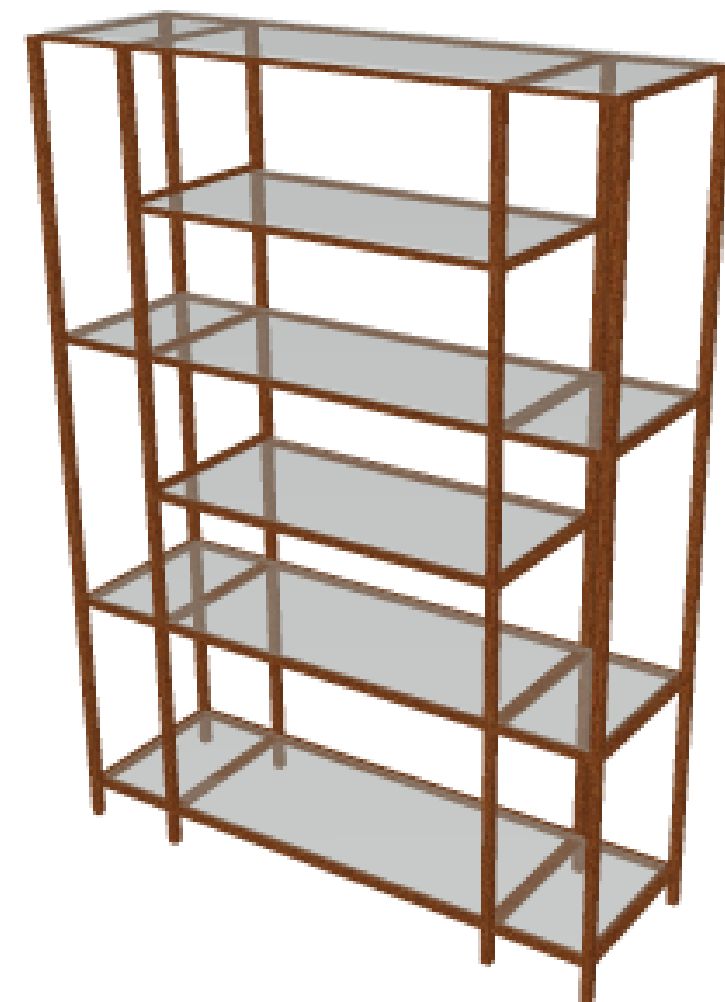

MOBILE ESPOSITORE

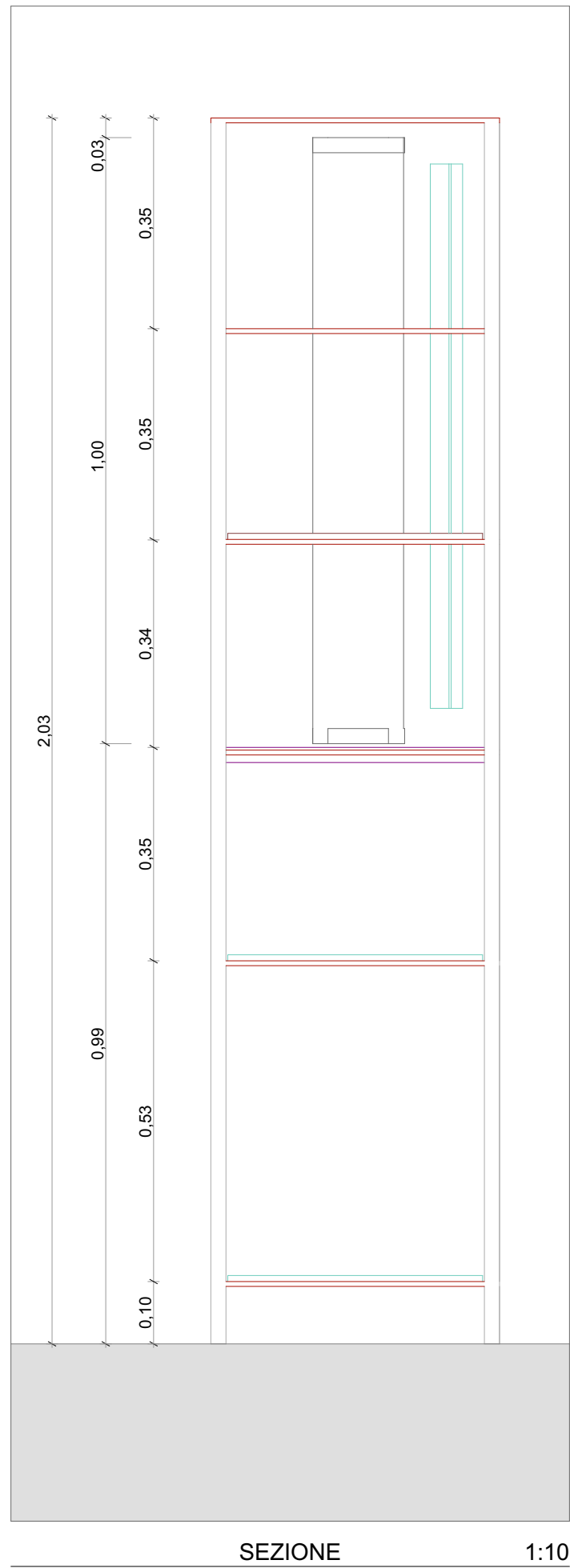
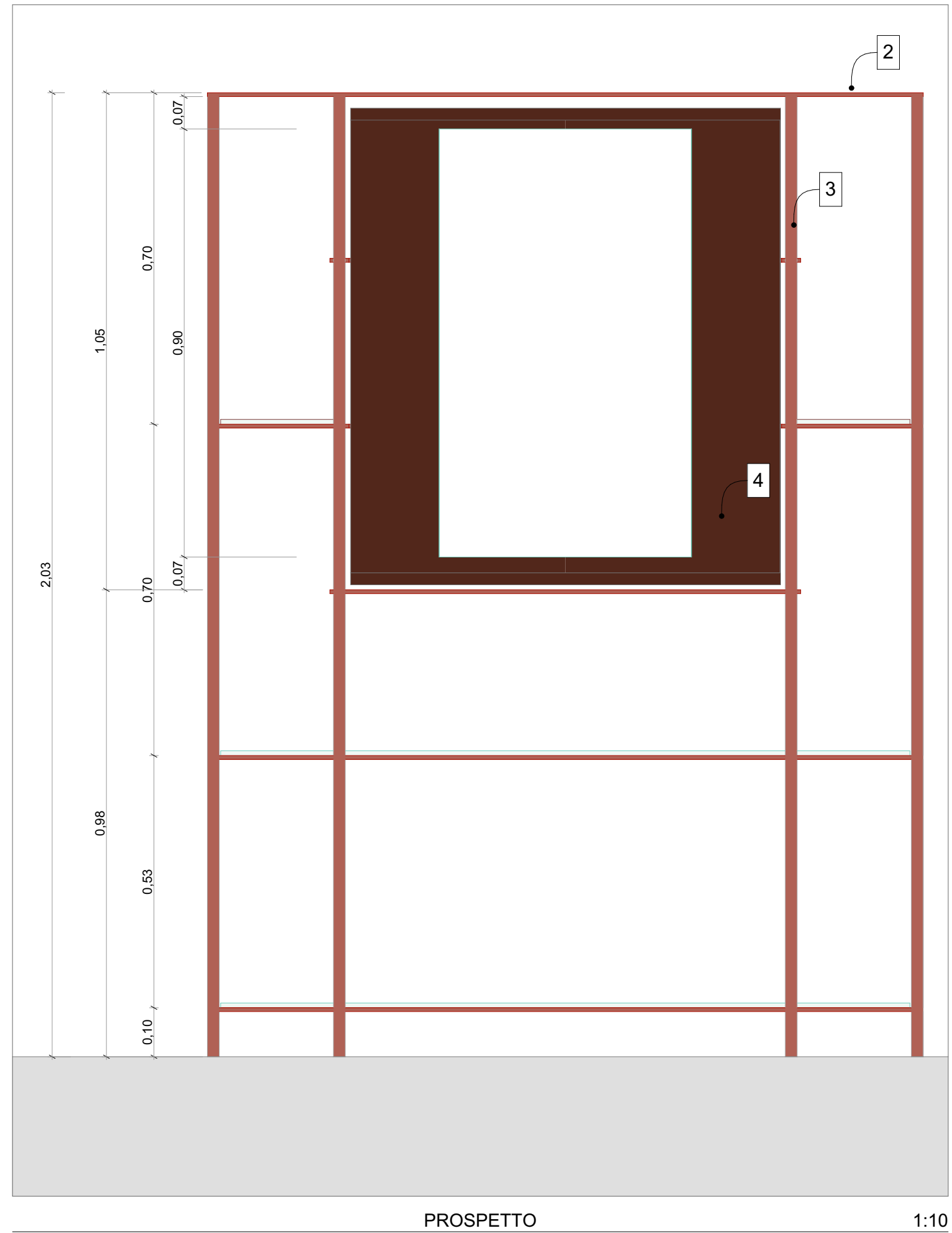
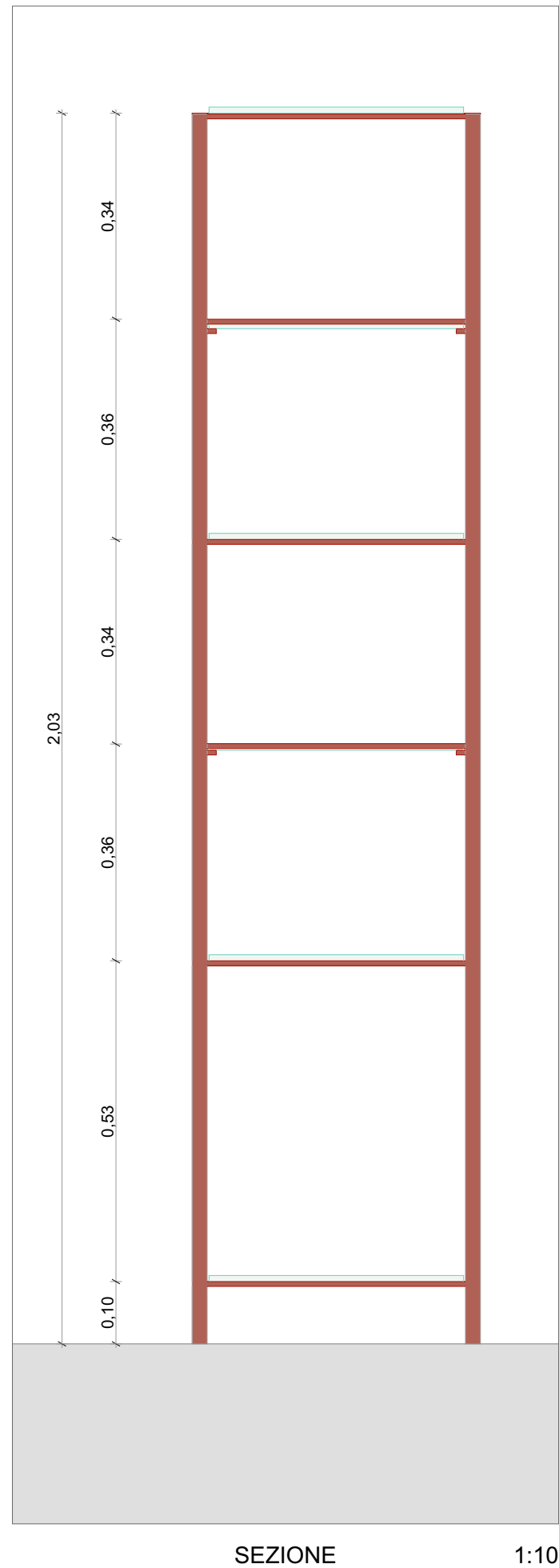
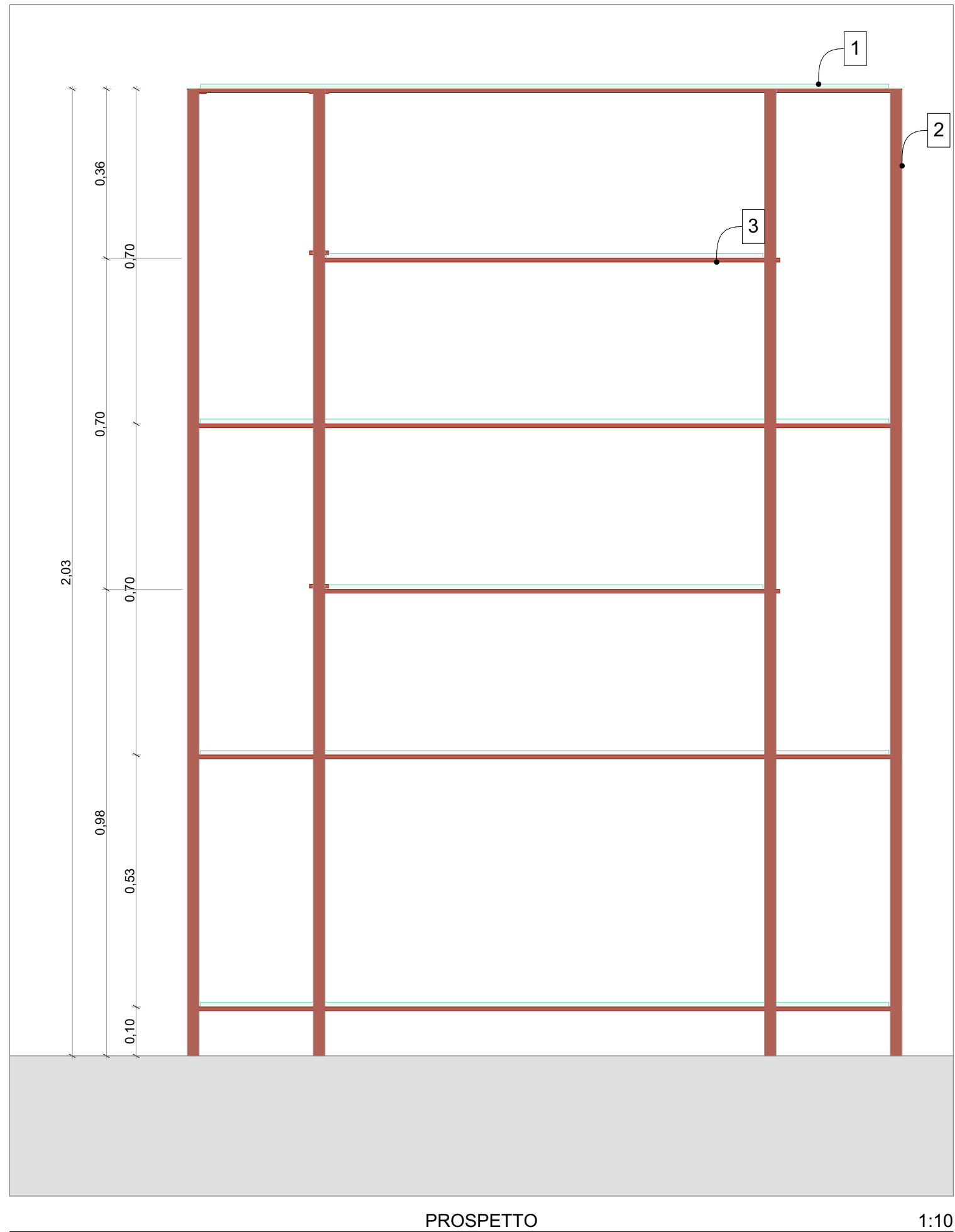

MOBILE ESPOSITORE CON PREDISPOSIZIONE
INSERIMENTO INFO POINT TOUCH SCREEN

PSR 2014-2020. Bando per infrastrutture turistico ricreative ed informazione (M 7.5.1) - Operazione 7.5.1.M.8B

COMPARTO : ALATO1 - Ente Beneficiario : ENTE DI GESTIONE DEL PARCO PALEONTOLOGICO ASTIGIANO

Comuni coinvolti:



SETTORE SVILUPPO DELLA
MONTAGNA E
COOPERAZIONE
TRANSFRONTALIERA



ENTE DI GESTIONE DEL
PARCO
PALEONTOLOGICO
ASTIGIANO

Corso Vittorio Alfieri, 381
14100 Asti
tel. 0141 592091

e-mail: enteparchi@parchiastigiani.it

"UNIONE DELLE TERRE
ASTIANE"
Comuni di Isola d'Asti,
Vigliano,
Mongardino
Belveglio

"COMUNITA' COLLINARE
VALTIGLIONE E
DINTORNI"
Comuni di Azzano
Castelnuovo Calcea
Agliano
Montaldo Scarampi
Rocca d'Arazzo
Vinchio
Momberecelli

COMUNE DI ROCCHETTA
TANARO

COMUNE DI SAN
MARZANO OLIVETO

COMUNE DI CALOSSO

"COMUNITA' DELLE
COLLINE TRA LANGA E
MONFERRATO"
Comuni di Costigliole
Castagnole Lanze
Coazzolo
Montegrosso

Il Presidente dell'ENTE DI
GESTIONE DEL PARCO
PALEONTOLOGICO ASTIGIANO

GIANFRANCO MIROGLIO

IL RUP

Dott. For. GRAZIANO
DELMASTRO

PROGETTO ESECUTIVO

Art. 23, comma 8 - D.Lgs. n. 50/2016

Tavola:

A.08.2

Ambito di riferimento:

COSTIGLIOLE
D'ASTI

Elaborato:

ELEMENTI DI
ARREDO PER
L'AREA INFO
POINT
ALL'INTERNO
DEL CASTELLO

Data:

28/07/2017



PROGETTAZIONE GENERALE E
COORDINAMENTO DELL'ENTE
CAPOFLA
Ing. RENATO MORRA
Arch. FABRIZIO CALTAGIRONE

Collaboratore:
Dott.ssa Federica Del Canton
StudioMora - Via Sarmata, 13 - 14100 Asti
TEL. 0141 537372 -
e-mail: info@studiomora.eu